QUEST

株式会社 クエスト

〒158 東京都世田谷区用賀2-18-8

FOR SALE and USE IN JAPAN ONLY
本品の輸出、使用営業及び賃貸を禁じます。

ファミリー コンピュータ・ファミコンは任天堂の商標です。

FAMICOM FAMILY

魔天童子

まてんどうじ

BTC-7M 取り扱い説明書

任天堂 ファミリー コンピュータ™

このたびはクエスト・ファミリーコンピュータ『魔天童子』をお買い上げいただきまして、誠にありがとうございました。

ご使用のまえに取扱い方、使用上の注意等、この「取扱説明書」をよくお読みいただき、正しい使用法でご愛用ください。

使用上の注意

①精密機器ですので、極端な温度条件下での使用や保管、及び強いショックを避けてください。また絶対に分解しないでください。

②カセットを交換するときは、必ず電源を切ってください。

③端子部に触れたり、水にぬらしたりなどしないでください。故障の原因となります。

④テレビ画面から、できるだけはなれてゲームをしてください。

⑤長時間ゲームをする場合は、健康のため約２時間ごとに10～20分の小休止をしてください。

⑥ご使用後はACアダプタをコンセントから必ず抜いてください。

もくじ

ものがたり……3
ゲームを始める前に……4
コントローラーの使用法……5
画面の説明……7
アイテムの説明……9
登場人物の紹介……13
冥界の魔物たちの紹介……15
ステージ紹介……17

ものがたり

「冥界の魔手から天上界を取り戻せ!!」

暗黒の覇者「灰冥王」が、平和だった天上界を滅ぼし、この世の光を奪ってから14年の後…。
人間として育てられた「天童」は、天上びと最後の生き残りであったが、ついに灰冥王の魔手が伸びる。
親代わりのじっちゃんにまで危険が迫ったそのとき、小さい頃からいつも一緒だった老犬「おかず丸」が突如変身し、話し始めた…。『天童、今こそ戦いのときだワン。魔天山から天上界に飛んで灰冥王を倒すワン！』
なんと おかず丸は、天童の成長を見守り続けてきた天上界の使者「神犬ドドンパ」だったのだ。

…果たして天童は灰冥王を倒すことができるのか?
「月の御鏡」が輝くとき、何が起こるのか？
灰冥王の正体をあばく方法は？
さあ、神犬ドドンパとともに冒険の旅に出発しよう!!

ゲームを始める前に

● 天上びと最後の生き残り「天童」と「神犬ドドンパ」の名コンビで、暗黒の覇者〝灰冥王〟を倒し、この世に光を取り戻してください。

● オープニングでドドンパが差し出す3つの玉のうち、ひとつだけ選ぶことができます。それぞれ効力が違いますから慎重に選んでください。

● 天童はライフポイントが0になると死んでしまいます。ゲームオーバーすると、コンティニュー画面が表われます。10秒以内にスタートボタンを押すと、ゲームオーバーしたときのステージから再びゲームが始められます。ただしコンティニューは3回までです。

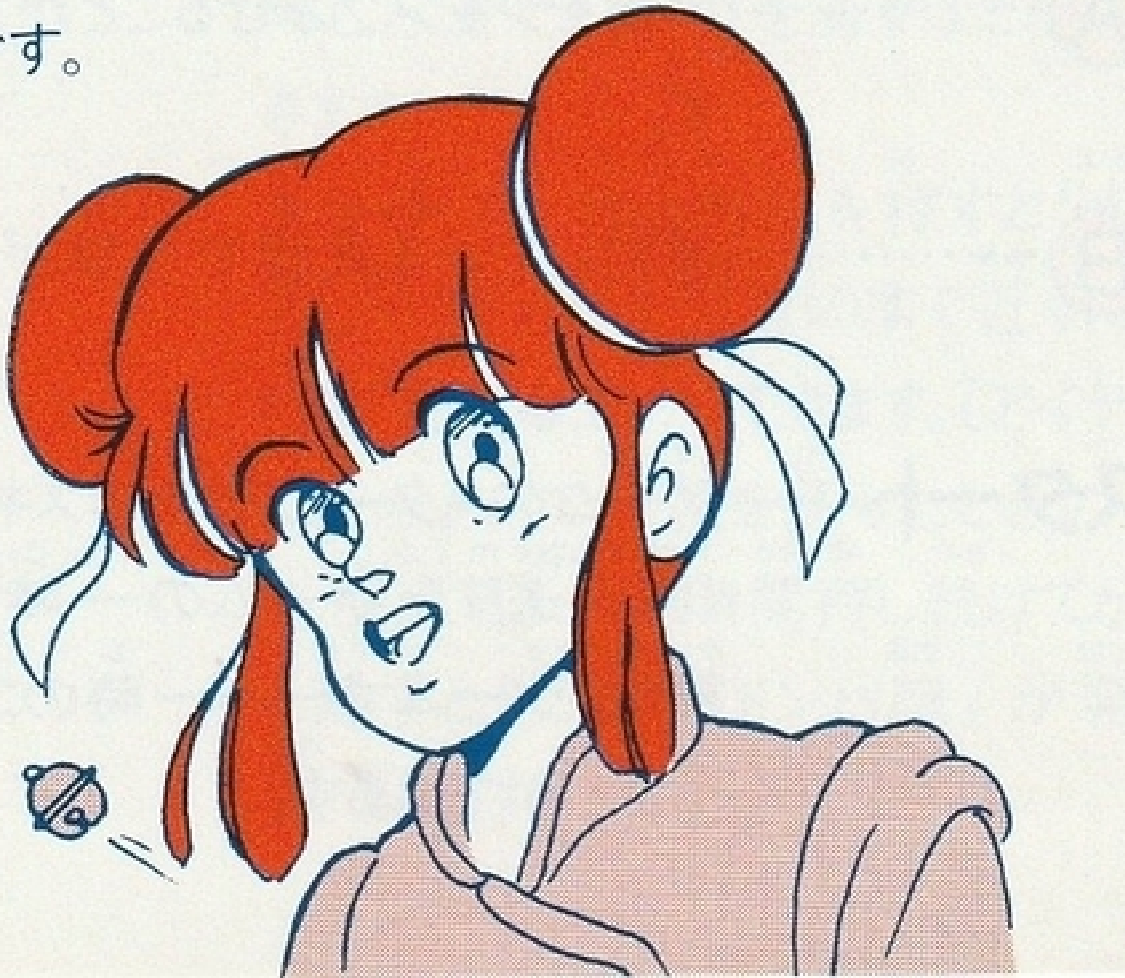

コントローラーの操作方法

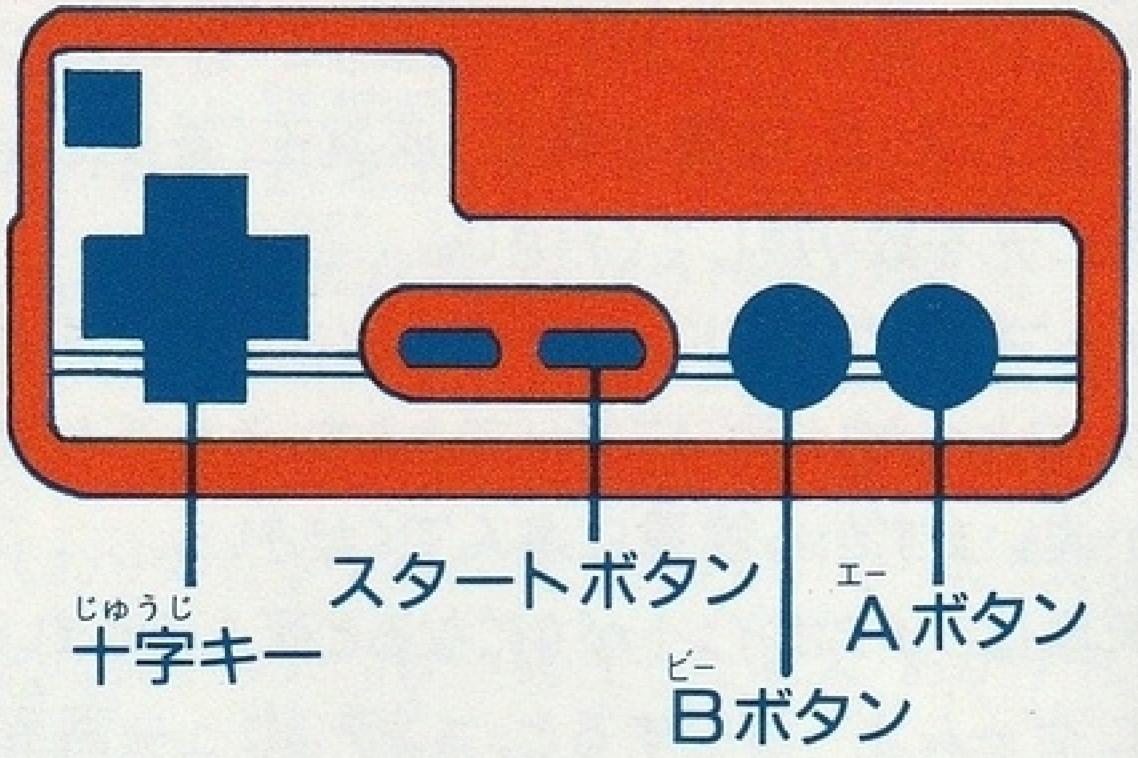

✚……………天童を左右に移動できます。

Ⓐ……………天童をジャンプさせることができます。

Ⓑ……………選択している武器で攻撃ができます。

スタート……ゲームのスタート、デモのスキップ(画面送り)、ゲームの一時停止と解除、ゲームオーバー時のコンティニューができます。

Ⓑ+✚……Bボタンを押した瞬間に、天童がいま向いている方向と逆の方向に✚キーを押すと 背後への攻撃をすばやく行うことができます。しかもその威力は通常の約2倍です。なづけて「秘技・背面ぎり」。

✚+Ⓐ……✚キーの下方向を押し、Aボタンで武器の選択ができます。
神犬ドドンパを呼び出すときは、Aボタンを一度だけ押してください。同じ方法でドドンパを消すことができます。
また✚キーの上方向を押すと「犬笛」でドドンパを天童のすぐ近くに呼び寄せることができます。(アイテムショップで犬笛を買ったときのみ使用可)一定時間押し続けてから離すと『必殺・ドドンパ砲』が発射できます。

画面の説明

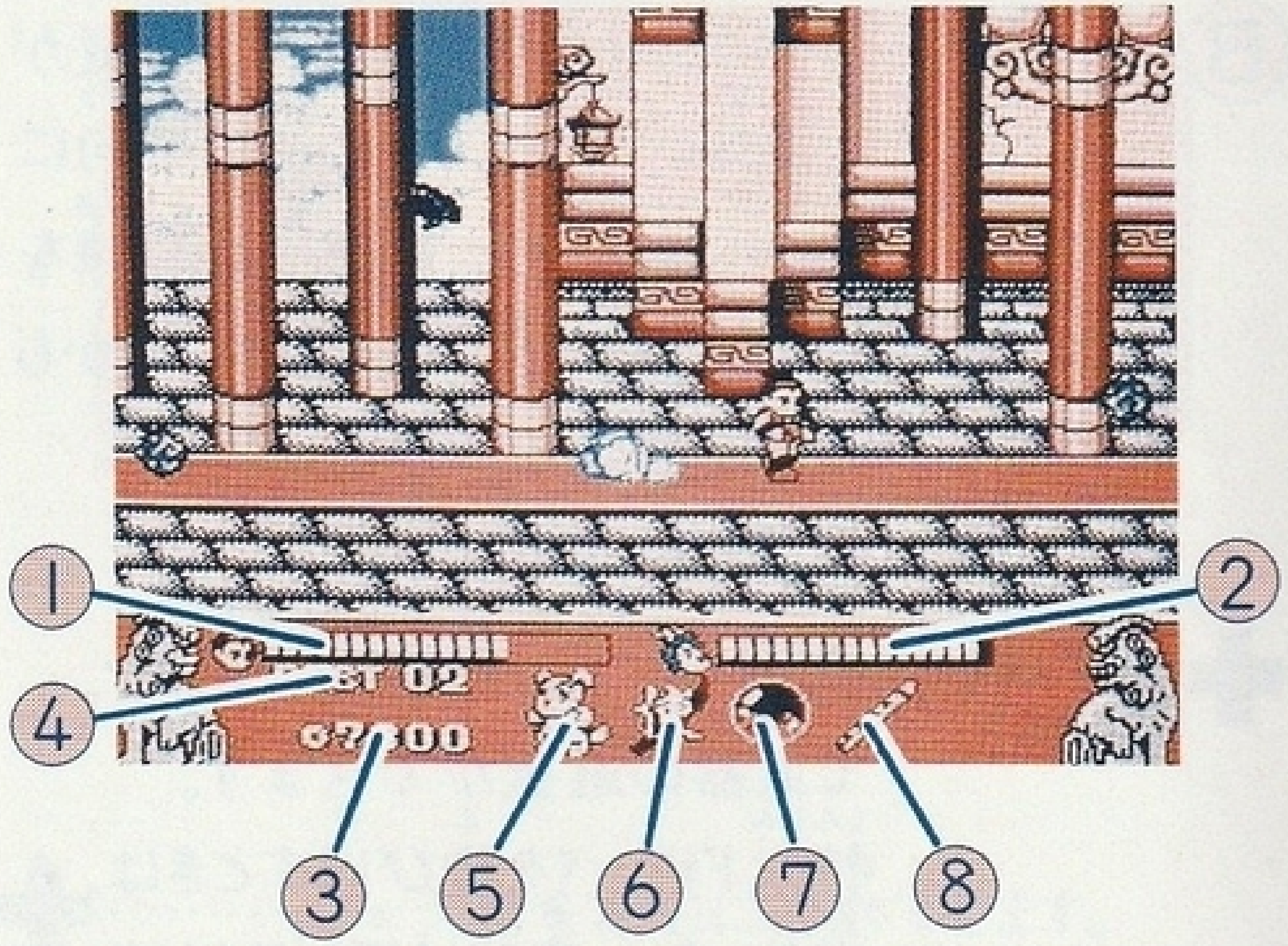

① 主人公・天童のライフメーター。オープニングで命宝玉(みことのいし)を選択すると、ライフを最初から長くすることができます。

② 相棒の神犬ドドンパのライフメーター。0になるとドドンパが消えてしまうので要注意。

③ 天童の持っているお金。ドドンパもお金を集めてくれます。

④ プレイヤーの残り人数。ショップで買うアイテムによっては、人数を増やすことができます。

⑤ ドドンパを出したり、引っ込めたりします。ドドンパのライフメーターが0になると選択できません。

⑥ 刀は最初から使用状態になっています。

⑦ オープニングでドドンパが差し出す3つの玉のほかに「天玉」というアイテムがあります。これはアイテムショップで買うことができ、玉の種類によっていろいろな攻撃が可能です。使用時間に制限のあるものは、ほかの武器に切り替えると時間のカウントを途中でストップします。持っていないときには表示されません。

⑧ アイテムショップで犬笛を買うと表示されます。✚キーを上方向に押すと犬笛を吹きます。

アイテムの説明

アイテムには大きく分けて、①オープニングのときに選択する玉 ②アイテムショップで買えるもの ③魔物たちから手にいれるものがあります。

オープニングのときに選択する玉

ドドンパが差し出す3つの玉は、聖なる力を封印した天上界の不思議な玉です。でも、まだ若い天童には1つしか持つことができません。ゲームオーバーになるまでなくなりませんから、慎重に選びましょう。

●天眷術宝(てんけんじゅっぽう)

攻撃力をアップしてくれる玉。精神力を炎の玉に変えた「天玉」を発射できる。

●命宝玉(みことのいし)

体力をアップしてくれる玉。天童のライフメーターを最大まで伸ばしてくれる。

●騎速宝珠(きそくほうじゅ)

すばやさをアップしてくれる玉。ジャンプ力をあげてくれる。

ショップで買えるアイテム

つらい冒険の途中では、何が起こるかわかりません。鈴風(りんぷー)のお店を見つけたら必要なものはぜひ買っておきましょう。おもしろい情報も聞けるはず。

●がんばり草

天童のライフを数ポイントだけ回復させてくれる。

●いっぱいだ草

天童のライフを最大まで回復させてくれる。

●てんてん君

天童の残り人数を増やしてくれる。

●天命薬

「みことのいし」と同じく、天童のライフメーターを最大まで伸ばしてくれる。

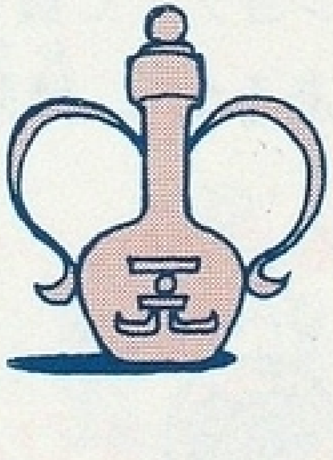

●犬命丸

ドドンパのライフを数ポイントだけ回復させてくれる。

ショップで買えるアイテム

●犬笛

これを買っておかないと「必殺・ドドンパ砲」を発射できない。ぜひ買っておこう。

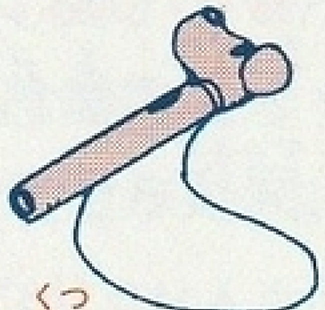

●火のもと

てんけんじゅっぽうと同じく、火の玉攻撃ができる。また、使用できる時間も限られているから要注意。

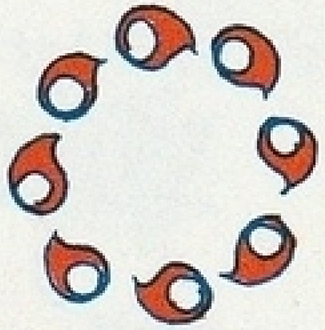

●かっとび靴

「きそくほうじゅ」と同じく、ジャンプ力をアップしてくれるが、一度死ぬとなくなってしまう。

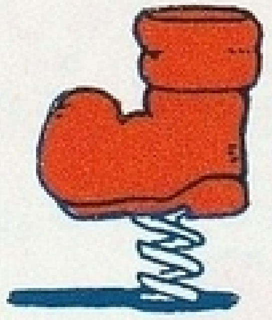

ショップで買う天玉のアイテムは使用時間に制限があるから、無駄づかいしないように！

●かんしゃくだま

●けんけんだま

●ひようろくだま

●ごーたま

戦いで手に入るアイテム

アイテムは倒した魔物からも、手に入ることがあります。

- 剣　天童の剣から光の帯を放ち敵を倒す。
- 玉　数種の天玉が次々と変化しながら発射できる。
- 力　天童またはドドンパのライフが回復できる。
- 跳　天童のジャンプ力を一定時間だけアップできる。
- 体　天童またはドドンパのライフを最大まで回復できる。
- 強　天童が一定時間だけ無敵になれる。

●月の御鏡

月姫を救うともらえるアイテム。画面中の魔物たちをほとんど倒すことができるが、ステージ2では1回、ステージ3以後は2回までの使用制限がある。

登場人物の紹介

●天童

天上びとの王子であり、最後の生き残りである。天上界を滅ぼし、そして父と母の命をうばった憎い「灰冥王」を倒すために、ドドンパとともに冒険の決心を固める。天童とはキミのことだ！

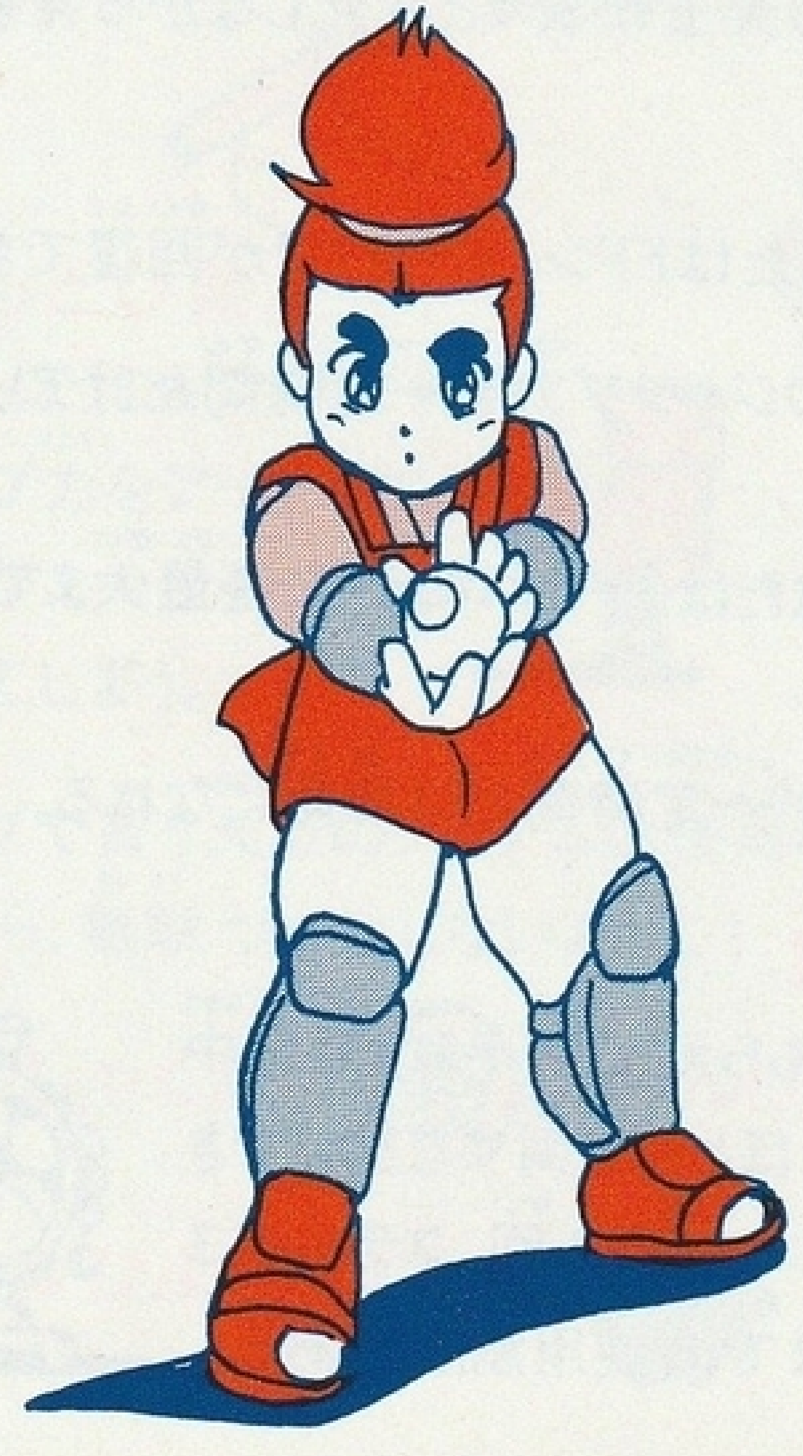

●ドドンパ

老犬おかず丸として、天童の成長を見守ってきた天上界の神犬。聖なる力で天童の冒険を助けてくれる。力強いキミの味方だ。

●鈴風

アイテムショップの女の子。おてんばな子だが、本当はキミのことが心配でたまらない。重要な情報も教えてくれるぞ。

冥界の魔物たち

●あわぶく

地面からいきなりニョキニョキと出てくる。あわてずに、退治しよう。

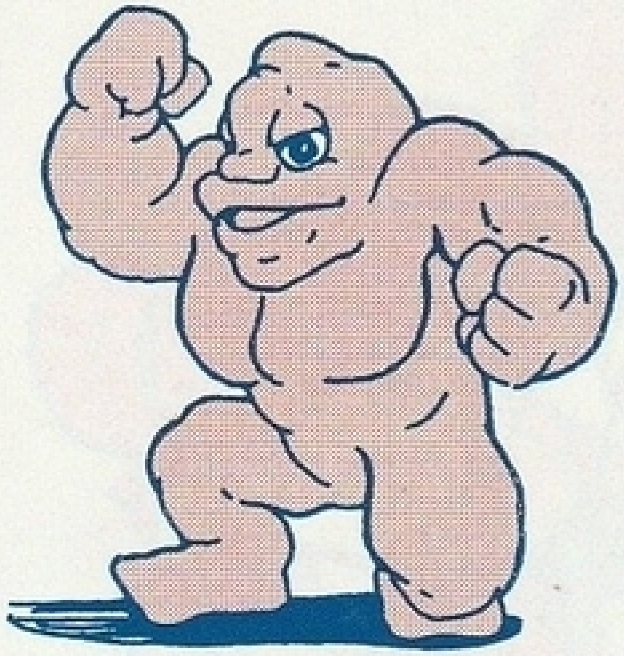

●いわヤロー

岩から生まれたモンスター。口から岩石を吐く。なかなかしぶといヤツだが、こいつにてまどっているようじゃ、まだまだあまいぞ。

●ぱんくす

穴に隠れて、待ち伏せをしているネクラなヤツだ。毒針をもっているから気をつけよう。

●パイタン

空を自由自在に飛べる。弟のブイヨンが発信するエネルギーをイナズマに変えて落とす。

●ブイヨン

天上宮の城門を守る手ごわい番人だ。こいつらを倒さなければ、城の中には入れないぞ。

●カンウー

ブイヨンとパイタンの父親。月姫をさらった極悪人だ。剣さばきがうまく強敵である。はやく見つけださなければ、月姫の命が危ない。

ステージ紹介

「魔天童子」には全部で５つのステージがあり、各ステージごとにボスが行く手をさえぎります。ここでは最初の３ステージまでを簡単に紹介！

【ステージ１ 魔天山】

すでに灰冥王の邪悪な力によって、魔物たちがそこらじゅうに出現している。ここでは魔物を確実に倒し、お金をたくさん集めておきたい。アイテムショップで欲しいものが買えなくなるぞ。

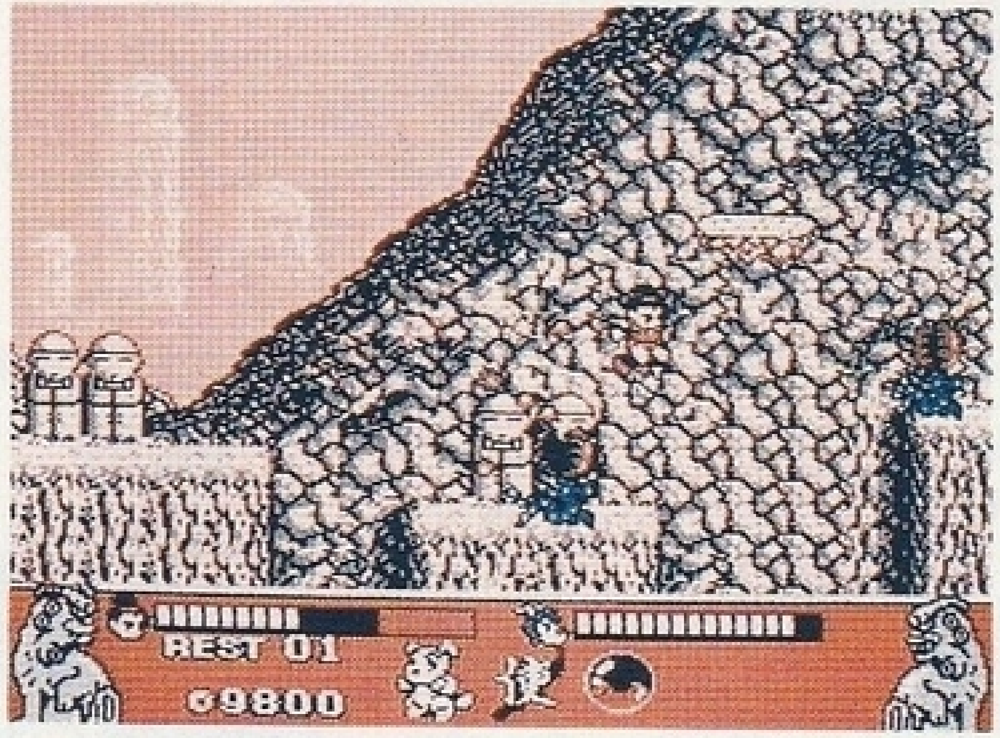

【ステージ２ 天上宮】

以前は天上界のお城であったが、今ではすっかり魔物たちのすみかになってしまった。敵も多く、強くなっているから気をつけよう。この城の地下深くに、月姫が閉じ込められているという、情報が入っている。時には命をかけた行動も必要だぞ。

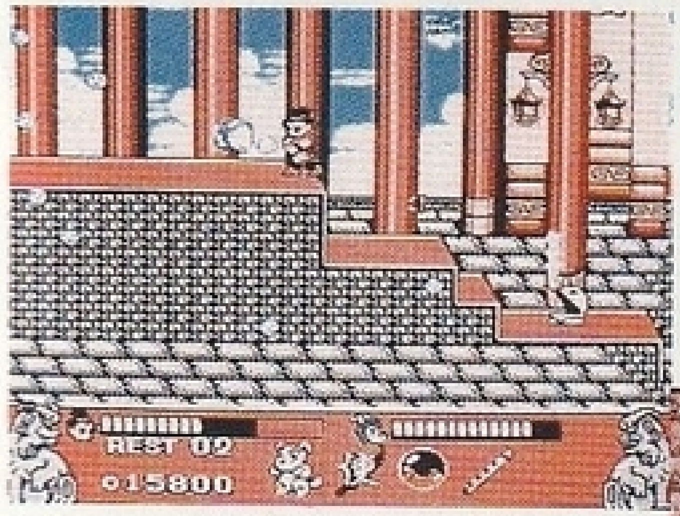

【ステージ３ 餓鬼界】

灰冥王によって殺され、いまだに成仏できない人々の、おどろおどろした世界だ。餓鬼たちはキミもこの世界に閉じ込めようとして襲ってくるだろう。